

## Фиксированной длины или телескопический

для задвижки Hawle-A DN 80 - 200

- Защитный кожух со встроенной блокирующей системой
- Фиксация с помощью латунного штифта

Все штоки (фиксированные и телескопические) защищены от попадания грязи и поверхностных вод.

Заказ No	Модель	RD= Глубина заложения трубы	Для диаметров/DN			
			80	100	150	200
8980A	фиксированной длины	1,00 м	•	•	•	•
8990A	фиксированной длины	1,25 м	•	•	•	•
9000A	фиксир. длины (стандартный)	1,50 м	•	•	•	•
9570A	фиксированной длины	Общая длина 2,00 м				
		DN 80/100 RD 2,37 м	DN 150 RD 2,45 м	DN 200 RD 2,53 м	•	•
9500A	телескопический	1,30 - 1,80 м	•	•	•	
9500A	телескопический	1,35 - 1,80 м				•
9510A	телескопический	2,00 - 2,50 м	•	•	•	•

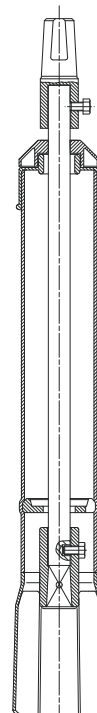

фиксированной длины

### Вес штоков

Заказ No	Для диаметров/DN			
	80	100	150	200
8980A	3,20	3,30	2,95	2,80
8990A	4,10	4,20	3,90	3,75
9000A	5,10	5,25	4,90	4,75
9570A	8,80	8,85	8,85	8,90
9500A	6,50	6,60	6,25	
9500A				6,00
9510A	9,10	9,20	8,90	8,55

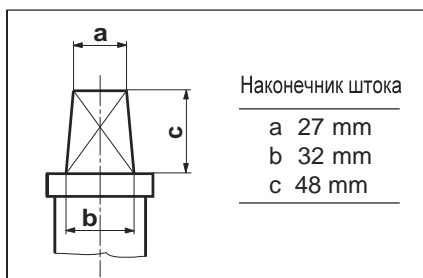

Телескопический шток может быть быстро адаптирован к глубине заложения трубы. Это достигается при помощи выдвигания или задвигания трубы или вала штока.

Телескопический эффект предохраняет трубу и фитинг от влияния просадки почвы.

Поставляется с ковром или без, а также с опорной плитой ковера или без нее.

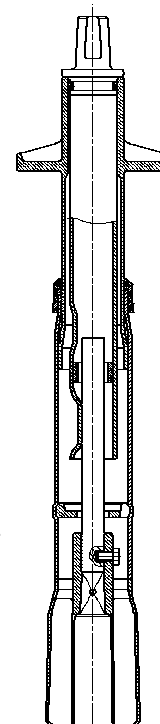

телескопический